

# LA FAISANERA - CENTRO DE CONSERVACIÓN DE AVES

## PROGRAMA

-  Hospital
-  Rehabilitación
-  Criadero
-  Administración
-  Centro de visitas
-  Laboratorio
-  Sostenibilidad
-  Servicios
-  Voladero

## DEGRADADO DE PRIVACIDAD

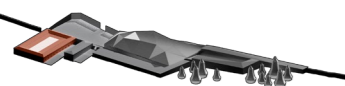

Zona Pública: Educacional y Administrativa

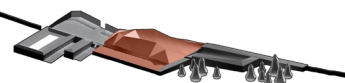

Semipública: Criadero y voladero grande

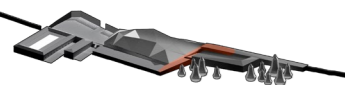

Semiprivada: Laboratorios y Servicios

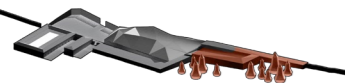

Privada: Hospital y Rehabilitación

El objetivo de este proyecto es la rehabilitación y cría de aves, y educación ambiental a los visitantes sobre el patrimonio natural y sensibilizar sobre la importancia que tiene conservar la biodiversidad.

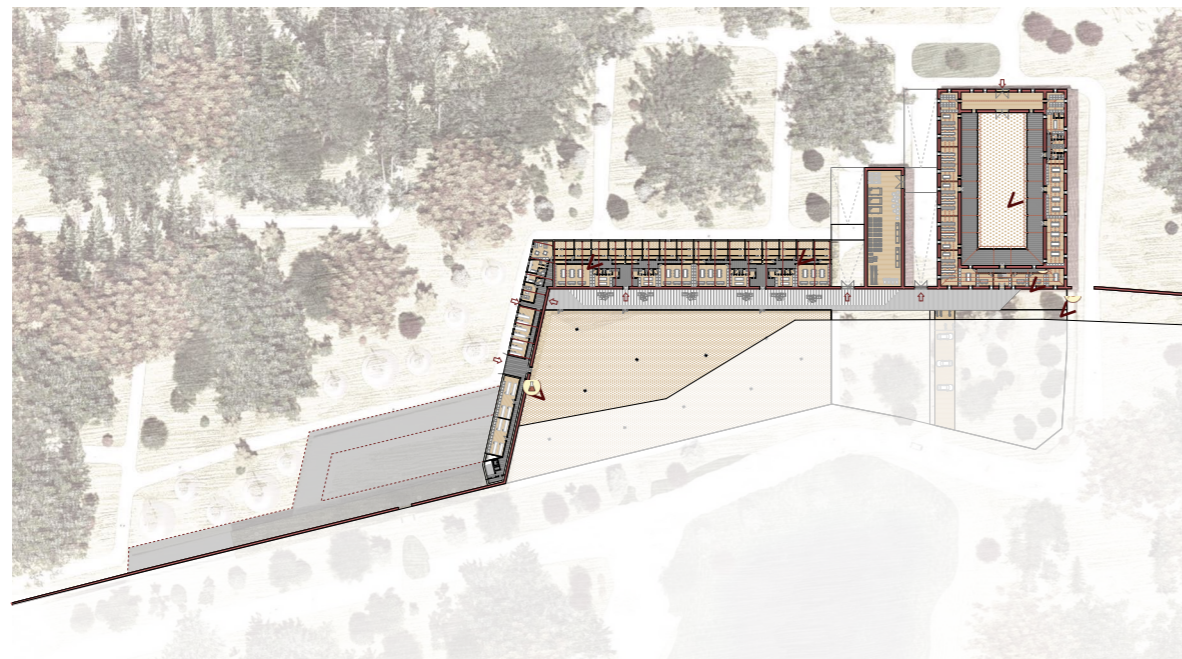

PLANTA BAJA

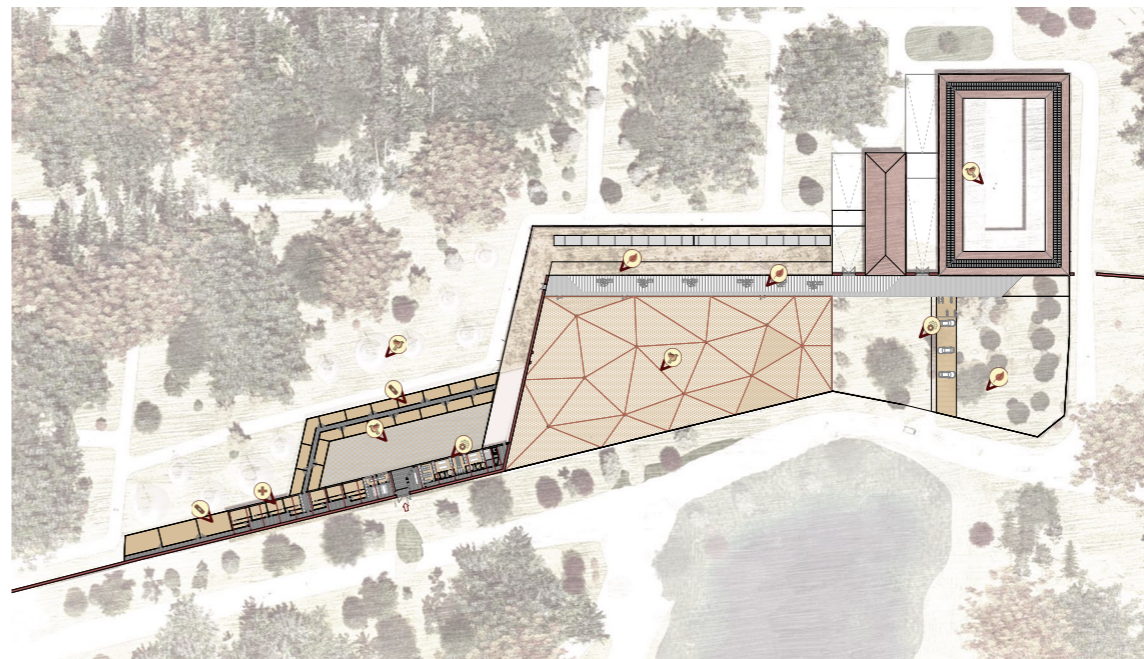

PLANTA PRIMERA

RENDER AÉREO



## TIPOS DE PAJARERAS

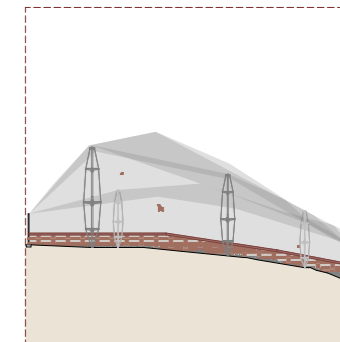

Pajarera tipo bosque

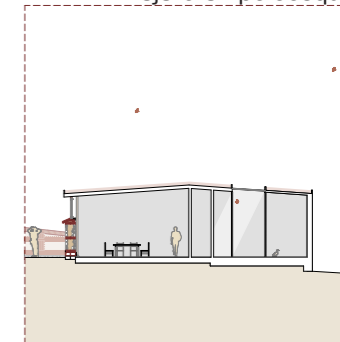

Pajarera tipo Nido

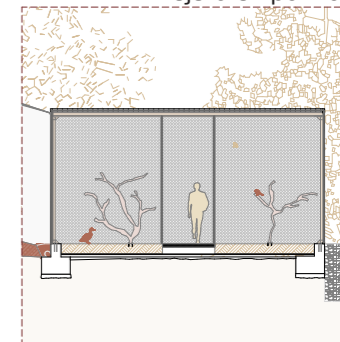

Pajarera tipo cielo

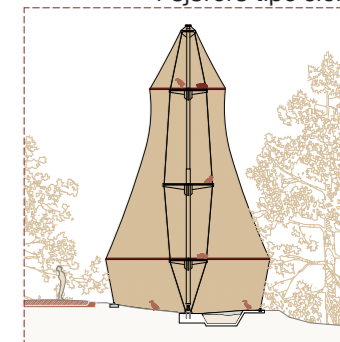

Pajarera tipo árbol

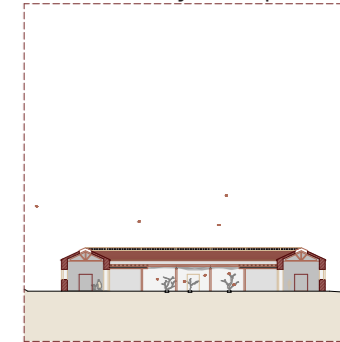

Pajarera tipo faisanera

Centro de Conservación de Aves en Casa de Campo Madrid, España  
 Universidad de Alcalá  
 Curso 2020-2021  
 Trabajo de Fin de Máster (TFM)  
 Cristina García del Villar

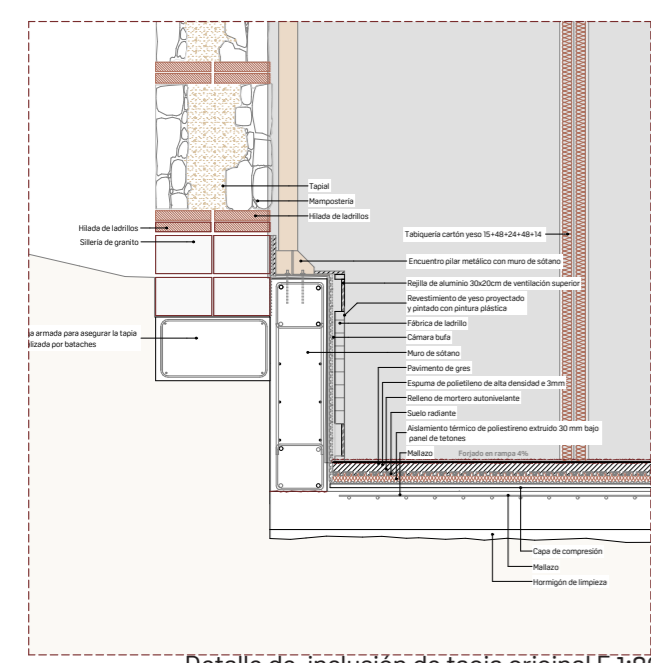
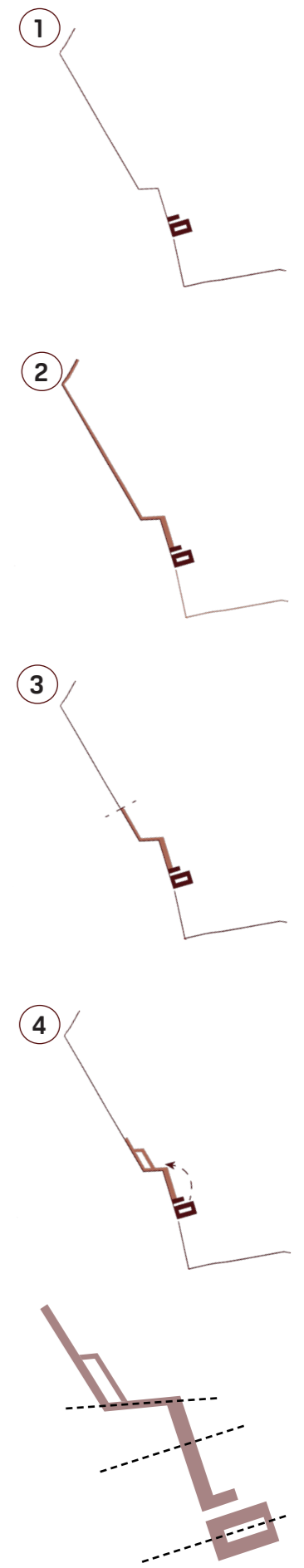

Detalle de inclusión de tapiá original E 1:80m

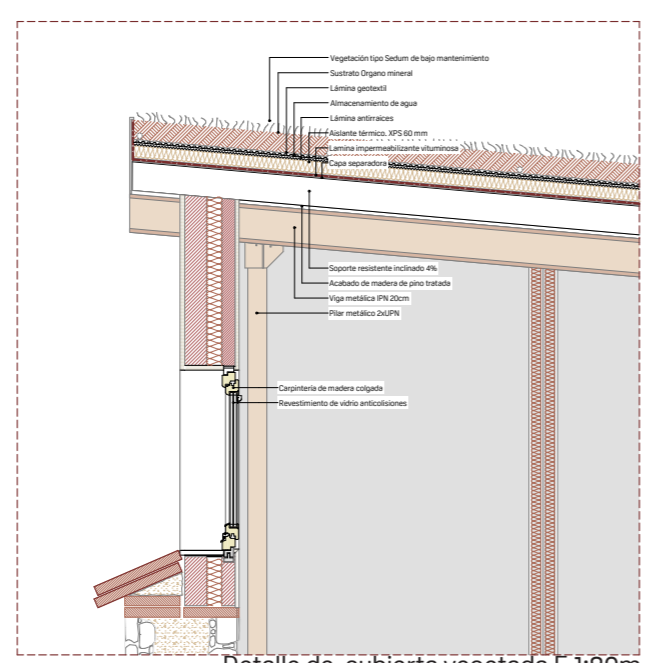

Detalle de cubierta vegetada E 1:80m

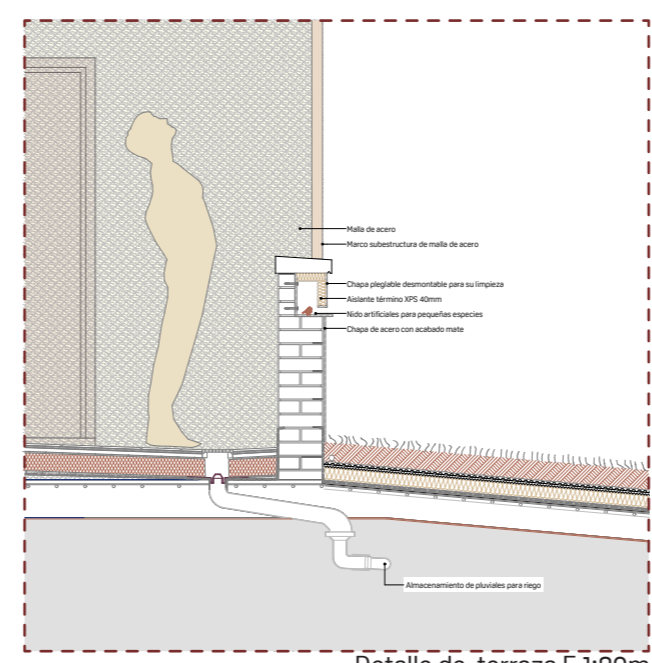

Detalle de terraza E 1:80m

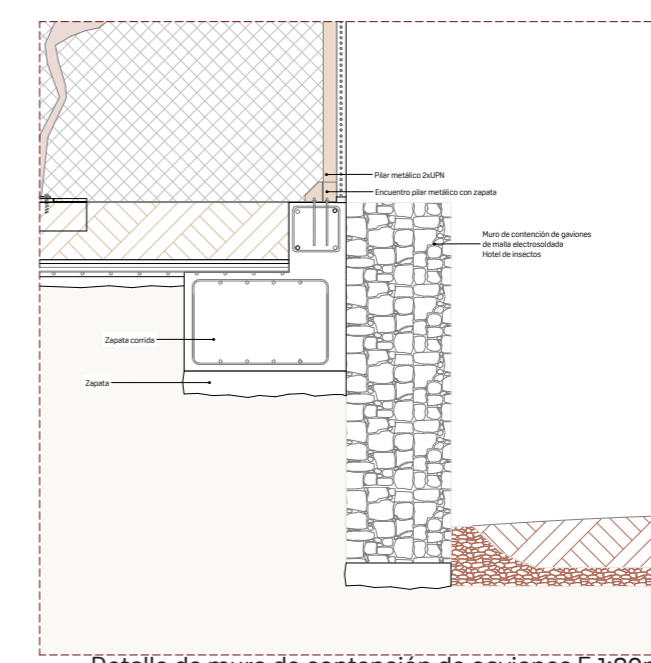

Detalle de muro de contención de gaviones E 1:80m

Superficies construidas

exterior P00	Servicios	46,39
exterior P00	Voladeros	5.818,90
		<b>5.865,29 m<sup>2</sup></b>
interior P00	Administración	230,38
interior P00	Criadero	826,17
interior P00	Educacional	549,80
interior P00	Laboratorio	211,38
interior P00	Servicios	2.091,98
interior P01	Hospital	230,07
interior P01	Rehabilitación	791,62
interior P01	Servicios	497,59
		<b>5.428,99 m<sup>2</sup></b>
		<b>11.294,28 m<sup>2</sup></b>

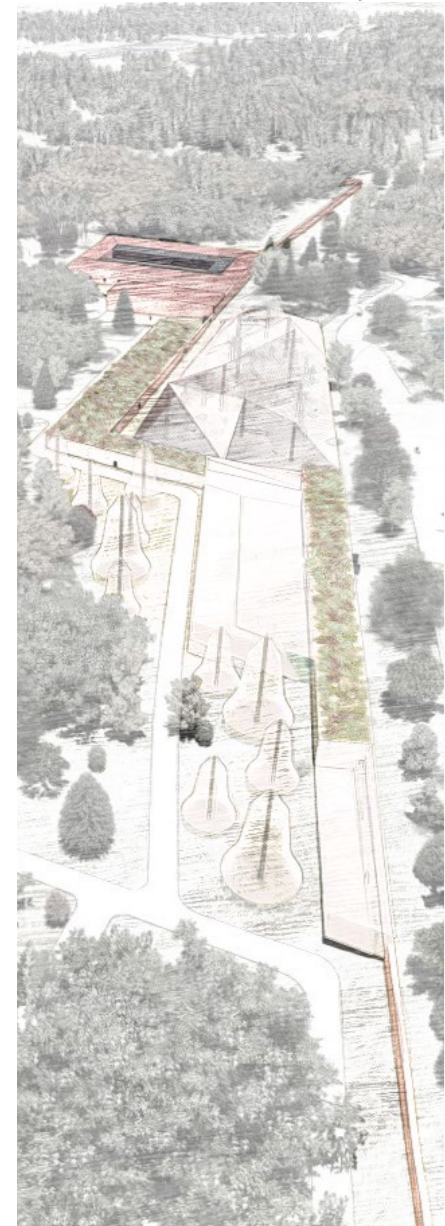

Render a vista de pájaro

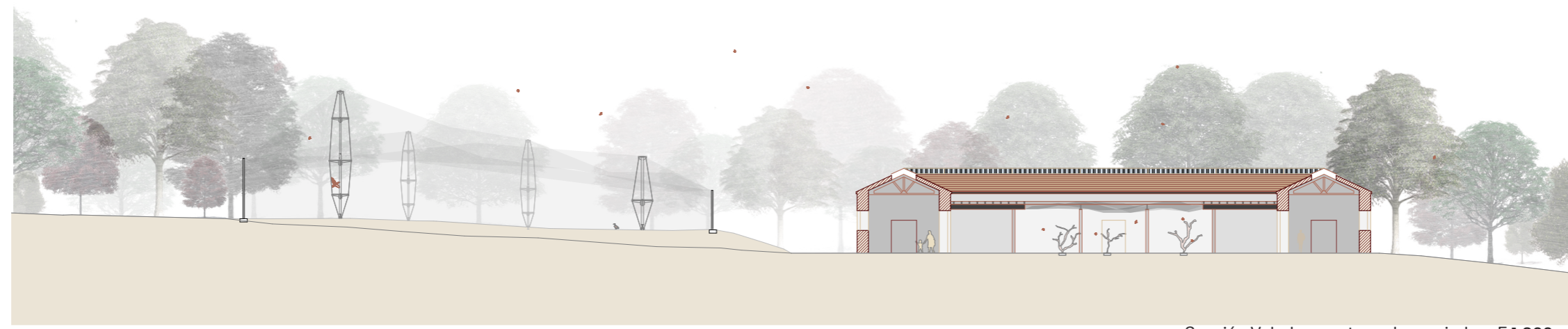

Sección Voladero rectangular y criadero E 1:800 m

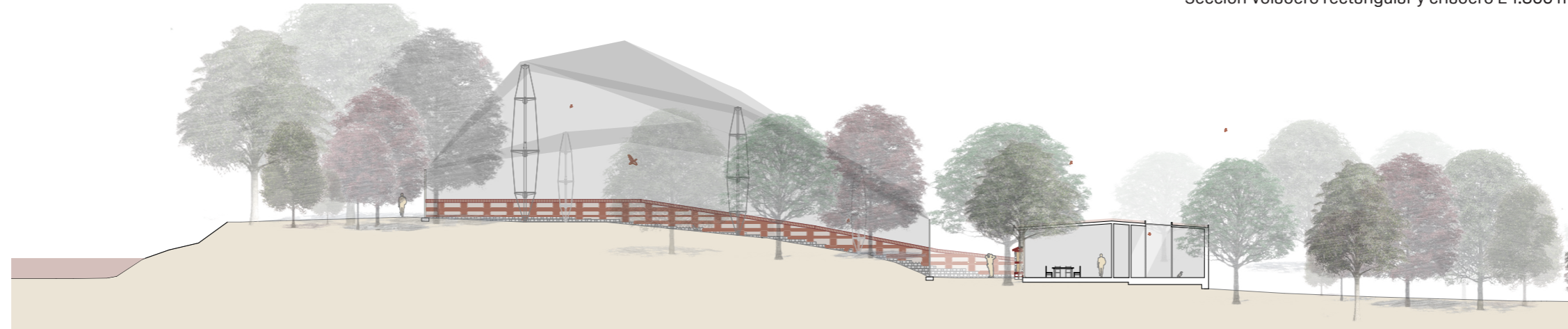

Sección de la Faisanera E 1:800 m

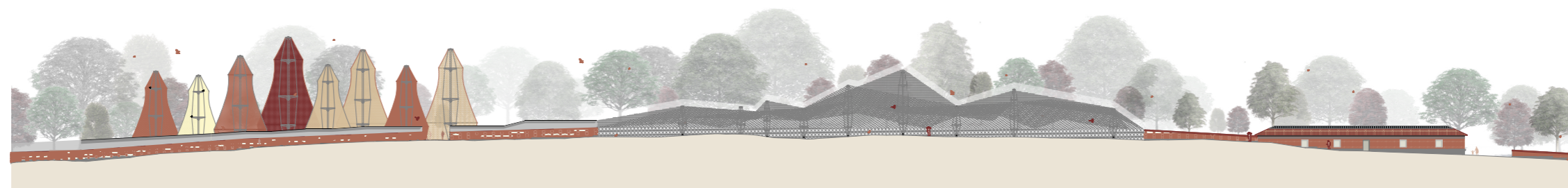

Alzado general E 1:2000m