

Catálogo de restauraciones, rehabilitaciones y
obras realizadas en edificios universitarios.
(1980-2001)

*Carmen de la Peña Montes de Oca
Luis Miguel Gutiérrez Torrecilla*

II. Ciudad y provincia de Guadalajara



UNIVERSIDAD DE ALCALÁ
ARCHIVO UNIVERSITARIO

Edificios en la provincia de Guadalajara

Edificios en la provincia de Guadalajara

1. Escuela Universitaria de Magisterio (Guadalajara)
2. Edificio Multidepartamental (Guadalajara)
3. Iglesia de los Remedios, Salón de actos del campus de Guadalajara
4. Palacio ducal (Pastrana)
5. Casa del Cubo (Sigüenza)
6. Casa del doncel (Sigüenza)
7. Residencia de Atienza

Escuela Universitaria de Magisterio

(Guadalajara)

ESCUELA UNIVERSITARIA DE MAGISTERIO

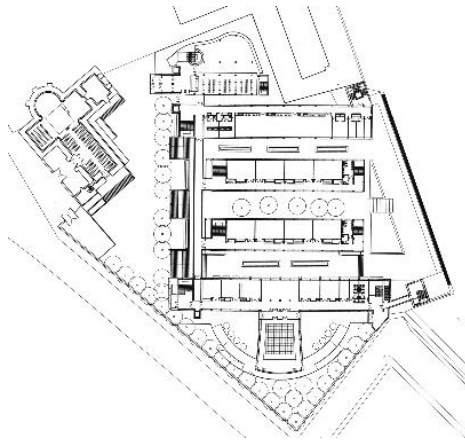

DESCRIPCIÓN Y BREVE HISTORIA DEL EDIFICIO

Las edificaciones que componen la Escuela de Magisterio constituyen un conjunto arquitectónico muy desigual situado sobre el desnivel del solar que ocupan. La Escuela consta de tres pabellones levantados en los años 60 que albergaban: un colegio público, las dependencias administrativas y docentes de la Escuela de Magisterio, así como el salón de actos; otro pabellón levantado en los años 70 que alberga la biblioteca y el aula de dibujo; dos pabellones de una planta en los que estaban instaladas las Escuelas Anejas; y la Iglesia de los Remedios, que después de la reciente restauración es el salón de actos de la Universidad de Alcalá en Guadalajara.

El proyecto de ejecución para actuar sobre estos conjuntos arquitectónicos tan dispersos ha sido redactado por D. José Luis de la Quintana y está fechado en 1999 y pretende crear un espacio unitario capaz de albergar a la Escuela de Magisterio y dotarla de las infraestructuras necesarias.

1 - ESCUELA UNIVERSITARIA DE MAGISTERIO (GUADALAJARA)

1. Aulas de dibujo y música en la Escuela de formación del profesorado de Guadalajara
2. Patio para zona recreativa en la Escuela Universitaria de formación del profesorado de EGB de Guadalajara
3. Proyecto de centro tipo de EGB 8 y 16 unidades
4. Levantamiento de planos del estado actual de la Escuela Universitaria de Formación del Profesorado de Guadalajara.
5. Renovación de carpintería exterior de la Escuela de Formación de Profesorado de Guadalajara
6. Remodelación y obras de conservación de la Escuela Universitaria de Formación del Profesorado de EGB de Guadalajara
7. Proyecto de sustitución de Central térmica de carbón a gasoleo "C", que por encargo de INSSERCO, S.A. se hace para la propiedad Escuela Universitaria de Formación de Profesorado de EGB.
8. Complementario al de remodelación y obras de conservación de la Escuela Universitaria de Formación del profesorado de EGB
9. Necesidad y coste de reparación de los revocos de los aleros de la Escuela de Ciencias Empresariales de la UA en Guadalajara
10. Ejecución para el acondicionamiento como cafetería de vivienda en la Escuela de Magisterio de la UA en Guadalajara
11. Proyecto modificado sin variación económica del de ejecución para el acondicionamiento como cafetería de vivienda en la Escuela de Magisterio de la UA en Guadalajara
12. Proyecto básico de acondicionamiento y ampliación de la Escuela de Magisterio de la Universidad de Alcalá en Guadalajara.
13. Proyecto de ejecución de acondicionamiento y ampliación de la Escuela de Magisterio de la universidad de Alcalá en Guadalajara.

PROYECTOS REALIZADOS

Proyecto n° 1. Proyecto de aulas de dibujo y música en la Escuela de formación del profesorado de Guadalajara.

Arquitecto:

D. Luis Blanco Fernández

Fecha:

1 noviembre 1976

Obras:

Realización de un edificio exento que albergue actividades de música, artes plásticas y manualidades.

Presupuesto:

4.967.084 pts.

Planos:

12 planos.

Proyecto n° 3. Proyecto de patio para zona recreativa en la Escuela Universitaria de formación del profesorado de EGB de Guadalajara.

Fecha:

1 septiembre 1983

Obras:

Transformación del patio actual sin uso en una zona apta para juegos recreativos y deportivos de uso escolar.

Presupuesto:

6.050.063 pts.

Planos:

4 planos.

Proyecto n° 4. Levantamiento de planos del estado actual de la Escuela Universitaria de Formación del Profesorado de Guadalajara.

Arquitecto:

D. Carmelo Oñate Gómez

Fecha:

1 febrero 1987

Obras:

El objeto de realizar este levantamiento de planos es tener los datos necesarios de cara a la futura remodelación del edificio.

Planos:

9 planos.

Fotografías:

23 fotografías PCO del estado de la Escuela.

Proyecto n° 5. Proyecto de renovación de carpintería exterior de la Escuela de Formación de Profesorado de Guadalajara.

Arquitecto:

D. Carmelo Oñate Gómez

Fecha:

1 noviembre 1987

Obras:

Sustitución de las ventanas existentes por correderas de aluminio e instalar micropersianas enrollables

Presupuesto:

6.168.197 pts.

Planos:

3 planos.

Proyecto n° 6. Proyecto de remodelación y obras de conservación de la Escuela Universitaria de Formación del Profesorado de EGB de Guadalajara.

Arquitecto:

D. Carmelo Oñate Gómez

Fecha:

1 mayo 1988

Obras:

Redistribución del espacio para aumentar el número de aulas y despachos. Se cambian los emplazamientos de los laboratorios y de la biblioteca y se realizan obras de conservación de cubiertas, aleros y fachadas.

Presupuesto:

61.500.862 pts.

Planos:

15 planos.

Proyecto n° 7. Proyecto de sustitución de Central térmica de carbón a gasóleo "C", que por encargo de INSSERCO, S.A. se hace para la propiedad Escuela Universitaria de Formación de Profesorado de EGB.

Fecha:

23 septiembre 1988

Obras:

Sustitución de la central térmica de carbón por otra preparada para utilizar gasóleo "C"

Presupuesto:

723.515 pts.

Planos:

3 planos

Proyecto n° 8. Proyecto complementario al de remodelación y obras de conservación de la Escuela Universitaria de Formación del profesorado de EGB.

Arquitecto:

D. Carmelo Oñatae Gómez

Fecha:

1 diciembre 1988

Obras:

En el edificio anexo se han de cambiar todas las cubiertas, realizar una nueva instalación eléctrica, y una nueva red de saneamiento. En el edificio principal se debe acometer un nuevo cerramiento para el gimnasio

Presupuesto:

6.100.119 pts.

Planos:

Relacionar

Proyecto n° 9. Necesidad y coste de reparación de los revocos de los aleros de la Escuela de Ciencias Empresariales de la UA en Guadalajara.

Arquitecto:

Fecha:

D. José Luis de la Quintana

28 octubre 1994

Obras:

Picar el enfoscado dañado y recubrir de nuevo, pintando las zonas afectadas.

Presupuesto:

119.232 pts.

Fotografías:

9 PCO Polaroid.

Proyecto nº 10. Proyecto de ejecución para el acondicionamiento como cafetería de vivienda en la Escuela de Magisterio de la UA en Guadalajara.

Arquitecto:

D. José Luis de la Quintana Gordón

Fecha:

1 octubre 1996

Obras:

Construir en la antigua vivienda del portero de la Escuela una cafetería con cocina, aseos y remodelar el jardín.

Presupuesto:

12.571.784 pts.

Planos:

12 planos.

Proyecto nº 11. Proyecto modificado sin variación económica del de ejecución para el acondicionamiento como cafetería de vivienda en la Escuela de Magisterio de la UA en Guadalajara.

Arquitecto:

D. José Luis de la Quintana Gordón

Fecha:

1 junio 1997

Obras:

Incorporar al proyecto de ejecución las variaciones que una vez iniciadas las obras y comprobada la realidad de los elementos existentes en el edificio, se han considerado necesarias para garantizar el correcto acabado de la obra.

Presupuesto:

11.400.094 pts

Planos:

12 planos.

Proyecto nº 12. PROYECTO BÁSICO DE ACONDICIONAMIENTO Y AMPLIACIÓN DE LA ESCUELA DE MAGISTERIO DE LA UNIVERSIDAD DE ALCALÁ EN GUADALAJARA.

Arquitecto:

D. José Luis de la Quintana

Fecha:

1 junio 1999

Memorias:

- Informe geotécnico de parcela para construcción de edificio para aparcamientos. CALINOR.
- Informe de estudio para comprobación del estado y dimensionado de los cimientos de tres pabellones. CALINOR.
- Informe sobre el edificio B de la Escuela Universitaria de Formación de Profesorado de EGB de la UA. Campus de Guadalajara. 10 octubre 1996.
- Informe sobre la posibilidad de ampliación o sustitución del edificio B de la Escuela de Magisterio de la UA en Guadalajara. 12 junio 1997. Incluye informes técnicos realizados por las Empresas SITE y ARQUING.

Obras:

Redactar la documentación acerca de la intervención que se plantea sobre el conjunto de edificaciones de la Escuela, con la definición suficiente para obtener la concesión de la licencia municipal de obras así como de servir de base para el desarrollo de un futuro proyecto de Ejecución.

Presupuesto:

2.059.825.000 pts.

Planos:

- 58 planos.
- Planos vegetales.
- 9 planos de compartimentación de incendios.
- 9 planos de evacuación.
- 9 planos de protección contra incendios.
- 1 plano de ventilación forzada.
- 2 planos generales.

Proyecto nº 13. PROYECTO DE EJECUCIÓN DE ACONDICIONAMIENTO Y AMPLIACIÓN DE LA ESCUELA DE MAGISTERIO DE LA UNIVERSIDAD DE ALCALÁ EN GUADALAJARA.

Arquitecto:

D. José Luis de la Quintana

Fecha:

1 julio 1999

Memorias:

- Estudio de seguridad y salud. D. Enrique Fernández Tapia.
- Estudio geotécnico. CALINOR.
- Informe geotécnico de la parcela para construcción de edificio de aparcamientos.
- Informe geológico-geotécnico de parcela para construcción de edificios para ordenación y ampliación de la Escuela de Magisterio.
- Informe de estudio para comprobación del estado y dimensionado de los cimientos de tres pabellones.

Obras:

Se propone la rehabilitación de la antigua Iglesia de los Remedios, sentando sus patologías e instalando un museo en la sacristía. Demolición de los dos pabellones de parvulario y biblioteca. Construcción de una biblioteca nueva cerca de la Iglesia con acceso independiente. Se ha proyectado la construcción de un nuevo edificio de laboratorios y aulas paralelo a los pabellones que se conservarán. En el terraplén suroeste contiguo a la parcela de Colegio de las Cristinas se propone construir un edificio cuya cubierta será continuación de la plataforma de zonas libres ajardinadas a nivel del suelo de la parcela actual para incluir gimnasio, aulas de música, etc. Bajo el conjunto de zonas libres se propone la construcción de un aparcamiento.

Presupuesto:

2.059.825.001 pts.

Planos:

- 13 planos del proyecto de seguridad e higiene.
- 9 planos del estado actual.
- 33 planos del estado proyectado.
- 10 planos de construcción.
- 13 planos de estructuras.
- 17 planos de electricidad.
- 11 planos de climatización.
- 9 planos de fontanería.
- 9 planos de saneamiento.
- 9 planos de protección contra incendios.
- 9 planos de megafonía, seguridad y circuito cerrado de televisión.
- 9 planos de voz y datos.

Edificio Multidepartamental

(Guadalajara)

EDIFICIO MULTIDEPARTAMENTAL (GUADALAJARA)

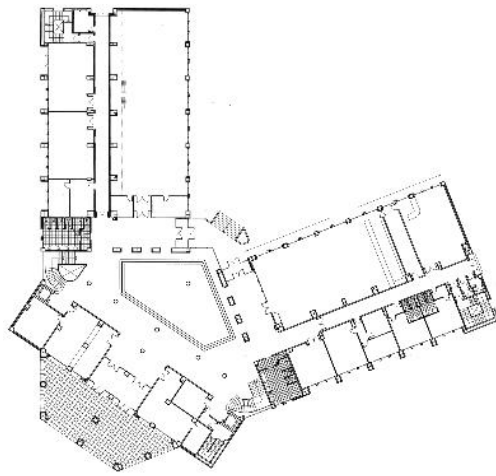

DESCRIPCIÓN Y BREVE HISTORIA DEL EDIFICIO

El proyecto de ejecución del Edificio Multidepartamental de Guadalajara ha sido redactado por D. Germán Hierro Martínez en el año 1993.

El edificio está formado por cuatro plantas sobre rasante que se sobrepasan con los dos casetones de ascensores y una planta sótano. Este edificio ha de albergar dos escuelas universitarias diferentes.

La disposición del inmueble es simétrica, constituida por la bisectriz del ángulo que conforman las dos calles del solar. El eje de simetría del edificio atraviesa diagonalmente el cuerpo central asimilado a un pentágono, dejando a los lados dos alas rectangulares, paralelas a las dos calles que conforman la esquina del solar.

La disposición formal permite una clara lectura funcional, disponiéndose en cada ala los servicios específicos de una escuela universitaria y utilizándose el cuerpo central como elemento contenedor de los servicios y espacios comunes y de relación entre ambas.

2 - EDIFICIO MULTIDEPARTAMENTAL (GUADALAJARA)

1. Proyecto básico y de ejecución de edificio multidepartamental para la UA en el campus de Guadalajara
2. Laboratorios para la escuela de arquitectura técnica, complementario al de edificio multidepartamental para la UA en el campus de Guadalajara

PROYECTOS REALIZADOS

Proyecto n° 1. PROYECTO BÁSICO Y DE EJECUCIÓN DE EDIFICIO MULTIDEPARTAMENTAL PARA LA UA EN EL CAMPUS DE GUADALAJARA.

Arquitecto:

D. Germán Hierro Martínez

Fecha:

1 octubre 1993

Obras:

Realización de un edificio exento con una planta sótano y cuatro plantas para que sea utilizado por dos escuelas universitarias diferentes que se puedan beneficiar de una serie de servicios comunes.

Presupuesto:

- Presupuesto del proyecto: 747.855.459 pts.
- Presupuesto de climatización: 61.168.703 pts.

Planos:

- 75 planos de proyecto básico y de ejecución.
- 24 planos de la climatización.
- 14 planos vegetales reducidos (2 juegos)

Fotografías:

- 16 fotografías PCO de 10x15.

Proyecto n° 2. Proyecto de laboratorios para la escuela de arquitectura técnica, complementario al de edificio multidepartamental para la UA en el campus de Guadalajara.

Arquitecto:

D. José Luis de la Quintana Gordón

Fecha:

1 marzo 1996

Obras:

Adaptación de la planta semisótano del ala sur del edificio multidepartamental de forma que puedan instalarse en ella los laboratorios de la Escuela de Arquitectura Técnica

Presupuesto:

53.438.765 pts. Contratado por 37.550.352 pts.

Planos:

7 planos.

Salón de Actos del campus de Guadalajara

Iglesia de los Remedios

SALÓN DE ACTOS DEL CAMPUS DE GUADALAJARA (IGLESIA DE LOS REMEDIOS)

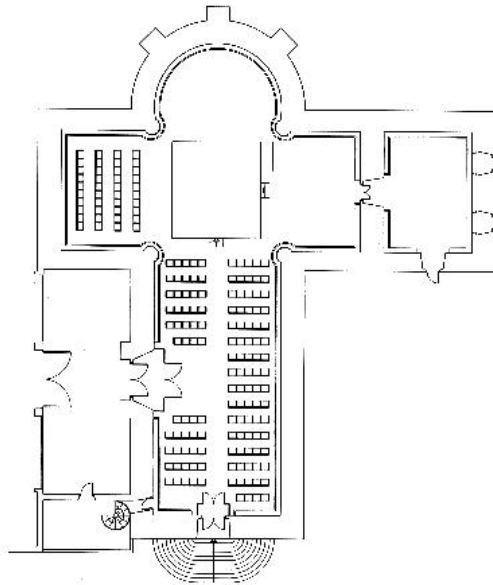

DESCRIPCIÓN Y BREVE HISTORIA DEL EDIFICIO

La iglesia de los Remedios, está situada junto a la antigua puerta de Alcaería, sobre el solar del viejo caserón de los Marqueses de Vala Siciliana, siendo lo único que hoy en día nos queda del “Colegio y Casa de Doncellas de Nuestra Señora del Remedio”, fundado por D. Pedro González de Mendoza.

Edificio renacentista, fue declarado monumento Nacional y desde entonces se han acometido varias labores de restauración, la más reciente data de 1990 y es debida a D. Guillermo Cases Tello y D. Ramón Valentín Gamazo. En esta obra de restauración que además de consolidar el edificio ha procedido a su remodelación para que sea sede del Paraninfo de la Universidad de Alcalá en Guadalajara.

3 - *SALÓN DE ACTOS DEL CAMPUS DE GUADALAJARA. IGLESIA DE LOS REMEDIOS*

1. Restauración de la Iglesia de Nuestra Señora de los Remedios: proyecto de ejecución.
2. Informe para finalización de las obras de rehabilitación de la iglesia de la Soledad (sic) de la Escuela de Profesorado de EGB
3. Proyecto de consolidación y restauración de la Iglesia de Nuestra Señora de los Remedios para acondicionamiento como salón de actos de usos múltiples para la UAH: proyecto de ejecución
4. Proyecto de consolidación y restauración de la iglesia de Nuestra Señora de los Remedios para acondicionamiento como salón de actos de usos múltiples para la UA (reformado
5. Proyecto de instalación eléctrica de baja tensión para la Iglesia de los Remedios.
6. II fase de restauración de la Iglesia de los Remedios: remodelación de acceso y ampliación de vestuarios

PROYECTOS REALIZADOS

Proyecto n° 1. Proyecto de restauración de la Iglesia de Nuestra Señora de los Remedios: proyecto de ejecución.

Arquitecto:

D. A. González Lamata

Obras:

Restauración de la Iglesia

Presupuesto:

11.250.000 pts.

Planos:

10 planos.

Fecha:

1 julio 1985

Proyecto n° 2. Informe para finalización de las obras de rehabilitación de la iglesia de la Soledad (sic) de la Escuela de Profesorado de EGB.

Arquitecto:

D. Carlos Clemente San Román

Fecha:

1 noviembre 1988

Proyecto n° 3. PROYECTO DE CONSOLIDACIÓN Y RESTAURACIÓN DE LA IGLESIA DE NUESTRA SEÑORA DE LOS REMEDIOS PARA ACONDICIONAMIENTO COMO SALÓN DE ACTOS DE USOS MÚLTIPLES PARA LA UAH: PROYECTO DE EJECUCIÓN.

Arquitecto:

D. Guillermo Cases Tello, D. Ramón Valetín Gamazo

Obras:

Consolidación y resolución de problemas generales para dotar al espacio de un volumen capaz para cumplir su objetivo de salón de actos múltiples.

Presupuesto:

101.947.797 pts

Planos:

16 planos.

Fecha:

1 octubre 1990

Proyecto n° 4. Proyecto de consolidación y restauración de la iglesia de Nuestra Señora de los Remedios para acondicionamiento como salón de actos de usos múltiples para la UA (reformado).

Arquitecto:

D. Guillermo Cases Tello, D. Ramón Valentín Gamazo

Memoria Histórica:

- Excavación arqueológica de la Iglesia de los Remedios realizada por Dña. Rosa Mª Barros Bermejo, D. Pedro José Jiménez Sanz.

Memorias:

Fecha:

1 noviembre 1991

- Soluciones acústicas a adoptar en la Iglesia de los Remedios. GARCIA BB. Febrero 1993
- Memoria del pintor D. José María Larrondo sobre las pinturas realizadas. 1993.
- Suministro - instalación de mobiliario y ventanas especiales para la antigua iglesia de los Remedios

Obras:

Ajustar la obra propuesta al presupuesto existente.

Presupuesto:

50.000.000 pts.

Planos:

16 planos.

Proyecto nº 5. Proyecto de instalación eléctrica de baja tensión para la Iglesia de los Remedios.

Fecha:

1 mayo 1992

Obras:

Determinación de las condiciones técnicas que debe reunir la instalación para que se pueda legalizar la instalación.

Presupuesto:

2.691.641 pts.

Planos:

4 planos.

Proyecto nº 6. Proyecto de II fase de restauración de la Iglesia de los Remedios: remodelación de acceso y ampliación de vestuarios.

Arquitecto:

D. Ramón Valetín Gamazo, D. José Luis Condado,
D. Carlos Clemente San Román, D. José Sánchez

Fecha:

1 noviembre 1995

Memorias:

- Estudio de Seguridad e Higiene.

Obras:

Remodelación del acceso del edificio y construir un cuerpo anexo al edificio para albergar aseos y vestuarios.

Presupuesto:

19.295.452 pts.

Planos:

8 planos.

Fotografías:

8 tomas del exterior de la Iglesia antes de la restauración. 1993. PCO Dif. tam.

Palacio Ducal

(Pastrana)

PALACIO DUCAL (PASTRANA)

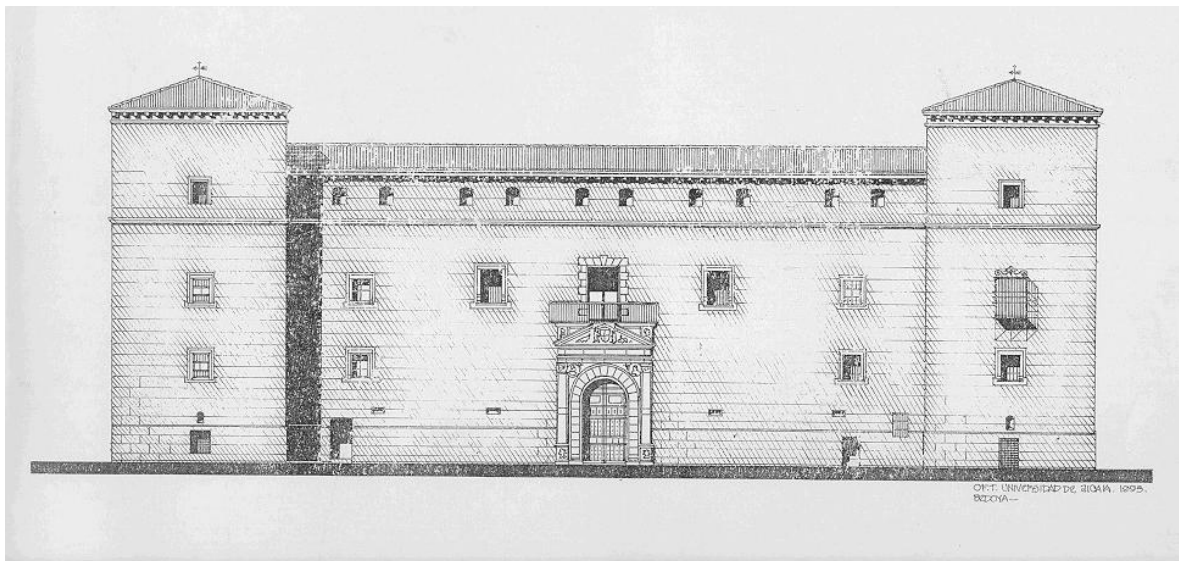
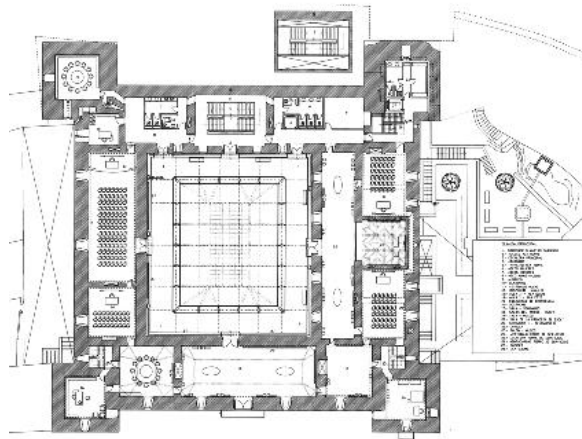

DESCRIPCIÓN Y BREVE HISTORIA DEL EDIFICIO

El Palacio Ducal de Pastrana fue iniciado por la condesa de Mérito, Dña. Ana de la Cerda, en 1542, con trazas de Alonso de Covarrubias y Pedro de Medina como maestro de obras.

Es un palacio de estilo renacentista, con planta rectangular, torreones en los ángulos y portada en la fachada sur, portada enmarcada en un arco de medio punto de dovelaje almohadillado y flanqueado por dos columnas corintias sobre altos pedestales, coronada a su vez por un frontón triangular que alberga el escudo familiar.

La fachada es de sillería y tiene vanos no muy grandes, sólo sobresale el balcón central y el famoso balcón de la Princesa en la Torre Este. En la parte alta de la fachada hay una galería de troneras y saeteras.

En el interior hay que destacar los ricos artesonados renacentistas de su zaguán y de su planta Noble, posiblemente realizados por alarifes madrileños, y los azulejos de Talavera del siglo XVI.

El proyecto de ejecución de restauración del Palacio ha sido redactado por D. Carlos Clemente San Román y está fechado en 1992.

4 - *PALACIO DUCAL (PASTRANA)*

1. Proyecto de ejecución del Palacio Ducal Princesa de Éboli.
2. Obras complementarias y protección del Palacio Ducal de Pastrana
3. Centro Universitario de desarrollo medioambiental y rural de Pastrana. Palacio Ducal (Proyecto de ejecución).

PROYECTOS REALIZADOS

Proyecto nº 1. PROYECTO DE EJECUCIÓN DEL PALACIO DUCAL PRINCESA DE ÉBOLI.

Arquitecto:

D. Carlos Clemente San Román

Fecha:

15 octubre 1992

Memoria Histórica:

- Memoria histórica realizada por Dña. M^a José Arnaiz Gorroño y Dña. Trinidad Yunquera Martín.
- Ficha del Palacio realizada para el Instituto de Conservación y Restauración de Bienes Culturales. Septiembre 1992.

Obras:

Se realiza el proyecto para saber el coste total pormenorizado de las obras con objeto de incluirlo en el convenio entre la UA y la Junta de Castilla-La Mancha.

Presupuesto:

446.064.922 pts.

Planos:

- 37 planos.
- 11 planos del proyecto de restauración en el Palacio de los Duques de Pastrana realizados por D. J. Merino de Cáceres. 1979. DIN A 4 (copias).
- 4 planos del proyecto de ejecución del Palacio Ducal. DIN A
- 4 planos (vegetales en color). 1992

Proyecto nº 2. Proyecto de obras complementarias y protección del Palacio Ducal de Pastrana

Arquitecto:

D. Carlos Clemente San Román

Fecha:

1 julio 1996

Memorias:

- Levantamiento del plano de niveles y planimétrico de los jardines del Palacio Ducal de Pastrana.

Obras:

Realización de acciones prioritarias que protejan el edificio.

Presupuesto:

4.429.205 pts.

Planos:

- 3 planos.
- 1 planos de levantamiento de niveles

Proyecto nº 3. Proyecto de Centro Universitario de desarrollo medioambiental y rural de Pastrana. Palacio Ducal (Proyecto de ejecución).

Arquitecto:

D. Carlos Clemente San Román, D. Antonio Fernández Alba

Fecha:

1 octubre 1998

Memoria Histórica:

- El Palacio Ducal de Pastrana. Antonio Herrera Casado.

Memorias:

- Prospección arqueológica. D. José Benito López, Dionisio Benito López.
- Estudios previos de estructuras y geotécnia.
- Informe geotécnico del subsuelo del Palacio Ducal de Pastrana. CALINOR.
- Proyecto de Seguridad e Higiene.

Obras:

El proyecto tiene como objetivo la restauración del conjunto del edificio, sus patios y jardines para Centro Universitario de Alcalá en Pastrana.

Presupuesto:

915.238.344 pts.

Planos:

149 planos del proyecto general. Del nº 150 al 162 son planos del proyecto de seguridad e higiene.

Casa del Cubo

(Sigüenza)

CASA DEL CUBO (SIGÜENZA)



DESCRIPCIÓN Y BREVE HISTORIA DEL EDIFICIO

El proyecto de ejecución de la casa del Cubo de Sigüenza ha sido elaborado por D. José Luis de la Quintana y D. Antonio Tornero y está fechado en 1995.

Es una casa palaciega situada en el exterior de la muralla primitiva cuya esquina defendía el torreón que le da nombre. Este torreón figura en los planos de Sigüenza del siglo XIII; posteriormente la ciudad se fue extendiendo extramuros creando una plaza delante de su fachada norte, esta plaza está reflejada en los planos que describen la ciudad en el siglo XVI, lo que hace pensar que estamos ante una casa de este siglo.

El edificio principal es una casa de tres plantas, de planta trapezoidal con patio central; cuenta con una amplia crujía entre el muro de la fachada norte y el patio. Otros dos lados del edificio cuentan con una doble crujía: una dedicada a la circulación alrededor del patio y otra de estancias hacia las fachadas. La fachada sur se abría con arcos a lo que debió ser un jardín o patio posterior, ocupado hoy por una casa medianera de escaso valor arquitectónico.

5 - CASA DEL CUBO. (SIGÜENZA)

1. Anteproyecto de la casa del Torreón de Sigüenza
2. Proyecto de Escuela Taller en la Casa del Torreón de Sigüenza
3. Ejecución de la casa del cubo de Sigüenza
4. Ejecución de la casa del cubo de Sigüenza

PROYECTOS REALIZADOS

Proyecto n° 1. Anteproyecto de la casa del Torreón de Sigüenza.

Arquitecto:

Dña. Genoveva Cristoff Secretán

Fecha:

5 junio 1989

Obras:

Rehabilitación de la casa para albergue de profesores de los cursos de verano.

Presupuesto:

88.000.000 pts.

Planos:

6 planos vegetales en borrador.

Proyecto n° 2. Proyecto de Escuela Taller en la Casa del Torreón de Sigüenza.

Fecha:

1 enero 1992

Proyecto n° 3. Proyecto de ejecución de la casa del cubo de Sigüenza.

Arquitecto:

D. Antonio Tornero Deblas

Fecha:

1 diciembre 1992

Obras:

Restauración de la casa como hospedería universitaria

Presupuesto:

184.468.459 pts

Planos:

35 planos.

Fotografías:

- 8 fotocopias color.
- 12 fotos PCO de Sigüenza.
- 3 fotos PCO del Parador. 3 fotos de la casa del cubo.

Proyecto n° 4. PROYECTO DE EJECUCIÓN DE LA CASA DEL CUBO DE SIGÜENZA.

Arquitecto:

D. José Luis de la Quintana, D. Antonio Tornero Deblas

Fecha:

1 julio 1995

Memorias:

- Proyecto de seguridad e higiene.

Obras:

Restauración de la casa como hospedería universitaria

Presupuesto:

185.203.558 pts.

Planos:

- 35 planos del proyecto de ejecución.
- 21 planos del proyecto de seguridad e higiene.

Casa Doncel

(Sigüenza)



DESCRIPCIÓN Y BREVE HISTORIA DEL EDIFICIO

La Casa del Doncel de Sigüenza se encuentra catalogada entre los bienes a proteger dentro del Plan Especial de Rehabilitación del Casco Histórico de Sigüenza.

Es una casa que tiene sus orígenes en una vivienda del siglo XIV y está dentro de la tipología arquitectónica seguida por las denominadas “casas torreadas”. Este modelo castellano se configura como vivienda de carácter defensivo, exenta en todas sus medianerías, y con una fachada blasonada presidida por un remate almenado estilísticamente semejante a las fortificaciones e iglesias fuertes.

Su morfología se encuentra hoy totalmente enmascarada por las viviendas posteriores que se adosan, desfigurando lo que sería una vivienda exenta por sus cuatro costados y que recuerda a muchas casas castellanas de la época.

El proyecto de ejecución de la restauración de esta casa ha sido elaborado por D. Carlos Clemente y Dña. Marta Rubio en el año 2000.

6 - CASA DONCEL. (SIGÜENZA)

1. Informe de la Casa del Doncel de Sigüenza.

PROYECTOS REALIZADOS

Proyecto n° 1. Informe de la Casa del Doncel de Sigüenza.

Arquitecto:

D. Carlos Clemente San Román

Fecha:

12 noviembre 1988

Obras:

Se realiza el informe con objeto de estudiar la adquisición del inmueble para su rehabilitación como residencia de profesorado de los cursos de verano.

Fotografías:

22 fotografías 13x18 PCO.

Residencia de Atienza



DESCRIPCIÓN Y BREVE HISTORIA DEL EDIFICIO

El proyecto de ejecución de la restauración de la Residencia de Atienza ha sido elaborado por D. Antonio Tornero Deblas en el año 1992.

El edificio es una casa palaciega, de forma rectangular, y muros de mampostería revocados; la estructura interior es de pies derechos y forjados de madera. Tiene tres plantas aunque al exterior sólo sean visibles dos.

7 - RESIDENCIA DE ATIENZA

1. Anteproyecto de residencia de la UA en Atienza.
2. Proyecto básico de residencia universitaria en Atienza
3. Proyecto Escuela Taller en el Palacio Barroco de Atienza
4. Proyecto de ejecución de residencia universitaria de Atienza

PROYECTOS REALIZADOS

Proyecto n° 1. Anteproyecto de residencia de la UA en Atienza.

Arquitecto:

D. Antonio Tornero Deblas

Fecha:

6 julio 1989

Obras:

Transformación del edificio para convertirlo en residencia universitaria

Presupuesto:

55.308.534 pts

Planos:

16 planos.

Proyecto n° 2. Proyecto básico de residencia universitaria en Atienza.

Arquitecto:

D. Antonio Tornero Deblas

Fecha:

1 noviembre 1989

Obras:

Transformación del edificio para darle uso de residencia universitaria

Presupuesto:

80.630.402 pts.

Planos:

25 planos.

Fotografías:

36 fotografías PCO 10x15 del estado de la casa.

Proyecto n° 3. Proyecto Escuela Taller en el Palacio Barroco de Atienza.

Fecha:

1 enero 1992

Proyecto n° 4. Proyecto de ejecución de residencia universitaria de Atienza.

Arquitecto:

D. Antonio Tornero Deblas

Fecha:

1 diciembre 1992

Obras:

Restauración de un caserón barroco como hospedería universitaria

Presupuesto:

85.933.507 pts.

Planos:

35 planos.

Fotografías:

11 fotos PCO 13x18.

